

令和8年7月

商工わがのと

令和8年7月1日発行 第615号
(奇数月1日発行)

発行人 石川県商工会連合会
発行所 〒920 金沢市鞍月2丁目20番地
-8203 TEL (076) 268-7300

石川県商工会連合会会報

企業の皆様にお知らせしたい情報を随時
<https://shoko.or.jp>に掲載しています。



ミルク王国ウチナダフェス



ウチナダ牧場体験ツアー（牛舎見学）



うちなだモ〜猛レース参加者の皆さんとレースの様様

とじ込んで保存しましょう

ミルク王国ウチナダの魅力満載！初の体験型フェス

内灘町商工会では、県内トップの生産量を誇る牛乳を地域資源として活用した地域振興事業「ミルク王国ウチナダ」を展開しています。現在、24の加盟店がミルクを使った認定メニューや商品を提供しているほか、河北潟産牛乳を使用したモツツアレラチーズ「UCHINADA CHEESE」を新たに開発し、地域ブランドの強化に取り組んでいます。

昨年11月、同事業の認知度向上を図るため、初めてとなる「ミルク王国ウチナダフェス」を開催し、多くの来場者で賑わいました。会場には加盟6社が出店し、ミルクグルメの販売や「UCHINADA CHEESE」のPRを実施したほか、牛の着ぐるみを着て競走する「うちなだモ〜猛レース」には1歳から70歳までの50人が参加。また、「ウチナダ牧場体験ツアー」には100人が参加し、エサやり体験をはじめ牛とのふれあいを通じて、酪農への理解を深めました。

今後も同フェスの継続開催などで事業の認知度向上とミルク王国ブランドの強化に取り組み、地域の振興発展に努めてまいります。（内灘町商工会）



本紙の主な内容

- | | |
|---|------------------------------|
| ○令和8年度通常総会 …………… (2) | ○専門家派遣制度のご案内 …………… (8) |
| ○中東情勢に係る緊急要望を実施 …………… (3) | ○県連合会相談窓口のご案内 …………… (9) |
| ○令和6年能登半島地震等で被災された皆様へ
補助金制度、融資制度のご案内 …… (4)(5) | ○副業・兼業人材活用促進事業補助金のご案内 … (10) |
| ○ニッポン全国物産展出展者を募集 …………… (6) | ○業務改善助成金のご案内 …………… (11) |
| ○各種補助金のご紹介 …………… (7) | ○～商工会の支援事例～ …………… (12) |

絶対諦めさせない！度重なる激甚災害からの営業再開への徹底支援



長基会長挨拶

県連合会は、五月二十七日、令和八年度通常総会を開催した。
令和七年度の事業報告、一般会計及び特別会計の収支決算などの議案を審議し、いずれも原案どおり承認された。
長基健司会長は挨拶の中で、「二月末以降の中東情勢の悪化で、原油供給が停滞し、価格高騰はもとより、資材の調達不安などにより、多くの企業で生産活動に影響が出ている。県内商工会

**七年度事業報告、収支決算等を承認
令和八年度通常総会**



山野知事祝辞

地域の中小企業景況調査でも、業況・売上額・採算・資金繰りの全指標が悪化を示している。今後、一層、商工会との連携を密にして、国・県などから打ち出された事業者の実態に応じた施策を活用し、経営課題を克服する取組へのきめ細かな支援に注力していきたい」と述べた。
また、令和七年度の事業報告では、能登半島地震、奥能登豪雨からの復旧・復興支援の一環として、被災商工会に専門家等を派遣し、支援体制を整備強化した取組などを説明した。
総会冒頭、来賓として、山野之義県知事が挨拶した。



講師の中村清美氏

県女性部連合会は、五月八日、ホテル金沢で令和八年度通常総会と記念講演会を開催した。総会では、令和七年度事業報告・収支決算を承認、令和八年度事業計画・収支予算を決定した。
また、令和七年度の部員増強運動の年間表彰として、能登鹿北商工会女性部を表彰した。
来賓として長基県連合会長が祝辞を述べた。
総会終了後、(株)ハートデザインの中村清美代表取締役を講師に迎え、「信頼関係を築くコミュニケーションのススメ〜良好な関係が基盤強化の鍵を握る!!〜」と題してご講演いただいた。

**県女性部連合会
令和八年度通常総会
記念講演会を開催**



県青年部連合会は、五月十一日、ホテル金沢で令和八年度通常総会を開催し、令和七年度事業報告・収支決算を承認、令和八年度事業計画・収支予算を決定した。
また、令和八年度のスローガンとして、『団結』と『青年部だから作れる強力な仲間』を掲げ、青年部員が「一丸となって仲間づくりに取り組み、地域経済活性化のための活動を進めていくことを決意した」。
今年度は、県青連創立六十周年にあたることから記念事業を実施する。
来賓として長基県連合会長が祝辞を述べた。

**県青年部連合会
令和八年度通常総会を開催**

**能登鹿北商工会から
支所移転のお知らせ**

能登半島地震の影響により、能登鹿北商工会「田鶴浜支所」「能登島支所」の業務を次の場所で行うこととなりました。【営業日：火曜日・木曜日】

【田鶴浜支所】「健康福祉プラザさつき苑」内

【能登島支所】「おにゆりの里」内

**令和8年度
全国商工会珠算検定試験日程表**

	試験日	申込締切日
第222回	9/13(日)	8/6(木)
第223回	11/15(日)	10/8(木)
第224回	令和9年 2/21(日)	令和9年 1/14(木)

珠算連盟支部通常総会
全国商工珠算連盟石川県支部は、四月十九日、県連合会で令和八年度通常総会を開催し、令和七年度事業報告・収支決算を承認、令和八年度事業計画・収支予算を決定した。

中東情勢に係る緊急要望を実施

県連合会は、四月二十三日、県商工会議所連合会とともに石川県庁に山野知事を訪問し、中東情勢の緊急性に係る緊急要望を行った。

二月末、中東情勢が突如として緊迫化したことで、原油供給が停滞し、価格高騰、資材調達不安等が生じており、企業経営に危機的な影響が及ぶ事が懸念されることから実施したものである。

県連合会から、長基会長、沢田・田向両副会長、山下

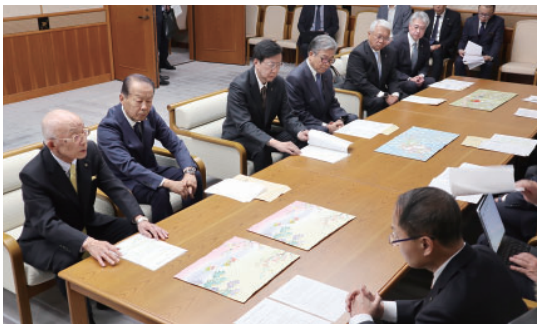

山野知事に対する緊急要望の様子

専務理事が参加し、次の六項目を要望した。

要望内容

- 一、原油・原材料価格の高騰に対する支援措置の継続及び原材料の安定供給に向けた取組強化について、政府へ働きかけること
- 一、円滑な価格転嫁に向けて支援すること
- 一、低利な物価高騰対策融資の創設など、中小企業・小規模事業者への円滑かつ迅速な資金繰りを支援すること
- 一、専門家派遣など、相談機能強化のための支援制度を充実すること
- 一、持続的な成長を実現するための中小企業・小規模事業者の稼ぐ力の強化を支援すること
- 一、能登半島地震及び奥能登豪雨により被災した事業者に対する復旧・復興支援を充実すること

中東情勢・原油価格上昇等緊急特別相談会を開催

県内二十商工会及び県連合会は、日本政策金融公庫と共催し、中東情勢や原油価格上昇等の影響を受ける事業者を対象とした特別相談会を、六月末までに各商工会で開催した。

相談会には、材料の仕入価格や輸送費等の高騰により資金繰りに支障を来している事業者や、今後の原材料の供給や価格高騰に不安を持つ事業者等が相談に訪れた。



相談の様子

中東情勢の影響を調査

県内二十商工会及び県連合会はこのほど、会員を対象に中東情勢の影響に関するアンケート調査を実施し、百十五件の回答を得た。事業者からは、「シンナーの供給が止まり、自社在庫が尽きた段階で事業が続けられない」「建築資材が入らないため、リフォーム工事を半年近く遅らせざるを得ない」など、七十五%を超える事業者がナフサ等石油由来製品の供給不安を抱

石油由来製品等の供給状況について

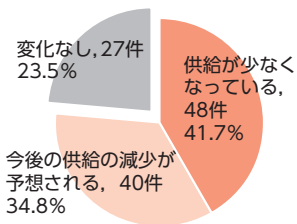

いている現況が明らかになった。その他、事業継続に関する切迫した声も多く寄せられており、中東情勢が県内の事業者に深刻な影響を及ぼしている実態が浮かび上がった。

中東情勢関連の経済産業省公式サイト

中東情勢関連対策ワンストップポータル
最新情報はこちらのサイトをご覧ください



燃料油や石油製品の供給に関する情報提供
事業者様からの情報提供を受け付けています



中東情勢資金繰り支援制度が創設!

原制度融資	中東情勢対応緊急特別融資	小口零細融資(中東情勢対応分)
対象者要件	・最近1ヶ月の売上高・売上総利益率又は売上高営業利益率が前年同月比▲3% ・中東情勢の影響により資金繰りに著しい支障をきたす(見込みのある)者	
融資限度額	8,000万円	2,000万円
利率	1.55%(付保)~2.00%(付保なし)	1.55%(付保)
融資期間(据置期間)	運転10年(3年)	運転7年(1年)
保証料	0.13%~1.19%	0.13%~1.34%
申込先	金融機関	金融機関

能登半島地震・豪雨で被災された中小企業・小規模事業者向けの補助金

なりわい再建支援補助金



【補助対象者】
石川県、富山県、福井県、新潟県に所在する中小企業・小規模事業者等

【補助対象経費】
工場・店舗等の施設、生産機械等の設備の復旧費用など

【補助上限額】
石川県内の事業者 15億円

【補助率】
中小企業・小規模事業者 3/4、中堅企業等 1/2

なりわい再建資金
利子補給補助金



【補助対象者】
・「なりわい再建支援補助金」の交付決定通知の発行を受けた方
・上記補助金の自己負担分について、日本政策金融公庫の「令和6年能登半島地震特別貸付」を借り入れた方

【補助対象額】
・「なりわい再建支援補助金」の自己負担額部分の借入額に係る利子（最長3年間）
・借入額が自己負担額部分を超える場合は、支払利子額×自己負担額÷借入額で算定される額を補給

能登6市町の被災事業者の皆様へ

チャレンジ支援補助金のご案内

8次締切：令和8年7月31日(金)
9次締切：9月30日(水)
10次締切：11月30日(月)

※受付締切毎に審査を行い、採否を決定します

補助対象者

能登半島地震や豪雨により、経営環境が大きく変化した能登6市町（七尾市、輪島市、珠洲市、志賀町、穴水町、能登町）に事業所を有する中小企業・小規模事業者等

要件

- ・新たな業種・事業・市場のいずれかに挑戦すること
- ・能登事業者支援センター・商工会等の支援を受けていること
- ・能登での事業継続のための事業計画を策定すること

補助額・補助率

補助上限額 300万円
補助率 2/3 (小規模事業者)
1/2 (中小企業)



補助対象経費

新たなチャレンジに必要なソフト事業に係る経費
システム構築費、広告宣伝・販売促進費、備品購入費、新商品開発費、委託・外注費 等
※施設・設備整備費（修繕・修理含む）は対象外

※制度の詳細や締切などについては、各補助金のホームページ（2次元コードからご覧いただけます。）をご確認ください。

<県制度融資>

R8.6.19現在

制度名	対象者要件	融資限度額	利率	融資期間 (据置期間)	申込期限	借換	付保・保証料	申込先
令和6年能登半島地震・奥能登豪雨災害対策特別融資	(1)セーフティネット4号（地震等の影響で売上▲20%）認定を受けていること ※七尾市以北6市町に事業所を有するものに限る。 (2)罹災証明書等かつ施設・設備復旧の補助金交付決定を受けていること（建物全半壊が明らかな場合は交付決定不要） ※6市町を除く11市町については、事業再建資金(被災した建物の修繕等)に限定	1億円+6千万円 ※なりわい再建支援補助金の自己負担分に係る融資に限り限度額を引上げ	当初5年間0.00% (6年目から1.00%)	10年(5年)	R8.9.30まで	不可	必須・免除	金融機関
令和6年能登半島地震・奥能登豪雨経営改善サポート融資	七尾市以北6市町の事業者で、認定支援機関や、経営サポート会議※等の支援により計画を作成した方 ※経営サポート会議：信用保証協会や債権者たる金融機関等の関係者が一堂に会し、中小企業者ごとに経営支援の方向性、内容等を検討する場	1億円	【新規のみ】 期間7年以下 1.20% 期間7年超10年以下 1.40% (変動) 期間10年超 1.70% (変動) 【借換含む】 期間7年以下 1.85% 期間7年超10年以下 1.95% (変動) 期間10年超 2.10% (変動)	15年(5年) ※返済期間後半の比重を大きくする返済方法も可能	R9.3.31まで	可	必須・免除	金融機関

能登半島地震・豪雨で被災された中小企業・小規模事業者向けの補助金

営業再開支援補助金

17次締切: 8月31日(月)
18次締切: 10月30日(金)
19次締切: 12月4日(金)



【補助対象者】石川県に事業所を有する中小企業・小規模事業者等

【要件】

- ・市町等による被害判定が「半壊」以上であること
- ・地元等での事業再建計画を策定すること

【補助対象経費】

営業再開に必要な仮施設等の整備に係る費用

<例> 仮店舗用コンテナ、仮作業場・仮倉庫、キッチンカー用車両、仮施設建築

【補助上限額】300万円

【補助率】 小規模事業者 2/3、中小企業 1/2

小規模事業者事業継続支援補助金



【補助対象者】

小規模事業者持続化補助金・災害支援枠(国)の交付決定を受け、補助金の受取が完了した、石川県内に事業所を有する小規模事業者等

【要件】(受取が完了した小規模事業者持続化補助金・災害支援枠に対して)

- ・直接被害での申請であること
- ・補助対象経費(総事業費)が300万円超であること
- ・補助対象経費の全部または一部が、復旧に関する経費(建物の修繕費、機械の修理費または入替費など)であること

【上乗せ上限額】

100万円(小規模事業者持続化補助金・災害支援枠と合わせ300万円)

【補助率】 2/3

能登への新規参入をご検討の皆様へ

起業促進補助金のご案内

7次締切: 令和8年 8月31日(月)

8次締切: 10月30日(金)

9次締切: 12月4日(金)

※受付締切毎に審査を行い、採否を決定します

補助対象者

新たな起業・第二創業・第三者承継(多店舗展開含む)のいずれかにより、能登6市町(七尾市、輪島市、珠洲市、志賀町、穴水町、能登町)に新規参入される方

要件

- ・能登で5年以上事業を継続すること
- ・地元の商工会または商工会議所に加盟すること
- ・能登での新たな事業が、災害に起因する地域課題の解決に資するものであること
- ・能登への新規参入の事業計画を策定すること

補助額・補助率

補助上限額 300万円

補助率 2/3(新たな起業)、1/2(その他)



補助対象経費

能登への新規参入に必要な施設整備に係る経費

新たな施設の整備(建築・購入)、
取得した施設の修繕、キッチンカーの購入等
※施設整備費が対象のため、設備導入費や賃借料等は対象外
※着手済みの経費についても、災害発生日(令和6年1月1日等)まで遡及適用可能

※制度の詳細や締切などについては、各補助金のホームページ(2次元コードからご覧いただけます。)をご確認ください。

<日本政策金融公庫融資>

R8.6.19現在

制度名	対象者要件	融資限度額	利率	融資期間(据置期間)	申込期限	借換	担保・保証人	申込先
災害マル経	直接被害を受けた方	1,000万円	当初3年間 1.70%	運転15年(5年) 設備20年(5年)	当面の間	要相談	無担保・無保証	最寄りの商工会
	間接被害を受けた方		4年目以降 2.10%					
令和6年能登半島地震特別貸付	直接被害を受けた方	各融資制度の限度額に上乗せ 6,000万円	基準利率 2.60~4.30% 【3,000万円まで】	運転15年(5年) 設備20年(5年)	当面の間	要相談	個別対応	日本政策金融公庫
	間接被害を受けた方		当初3年間基準利率 ▲0.9% (4年目から ▲0.5%) 【3,000万円超】					
	地震等により業績が悪化している方		基準利率 ▲0.5%					
		別枠7,200万円	2.50~5.20%					





良い商品に、 もっと「チャンス」を!

全国商工会連合会が運営する販路開拓サイト

CANVAS

をご利用ください!

課題に応じて販路開拓をワンストップで4つのメニューから支援します。

 <p>商品改良支援 商品改良から売り場づくりまで ワンストップ支援</p>	 <p>ビジネスマッチング 低コストで効率的に 首都圏バイヤーへアピール</p>
 <p>催事・POPUP 大手百貨店など物流店への 出展のチャンス</p>	 <p>ネットショップ開設支援 集中講座で運営の基礎から 集客まで徹底サポート</p>

HP 内でアカウント登録 (無料) 後、支援メニューがご利用いただけます。

全国連 CANVAS



いしかわ里山みらいファンド 公募のご案内

今年度、里山里海地域の産業振興を後押しする「いしかわ里山みらいファンド^{*}」(助成事業)が創設され、下記のとおり公募説明会が開催されます。

※いしかわ里山振興ファンドをリニューアル

第1回：7月14日(火) 10:00～11:00

場 所：石川県庁行政庁舎11階 1104会議室

第2回：7月16日(木) 14:30～15:30

場 所：南加賀農林総合事務所 3階大会議室

第3回：7月17日(金) 14:00～15:00

場 所：奥能登農林総合事務所 3階農林会議室

※申込み方法は、公式ホームページでご確認ください。

■公募期間：令和8年8月から公募開始予定

■参考：令和8年度公募予定の主な助成メニュー

- ・里山里海資源を活用した新商品・サービスの開発支援
- ・チャレンジ精神旺盛な生業の担い手参入支援
- ・スローツーリズムの推進 など

【お問合せ】

石川県農林水産部里山振興室 TEL 076-225-1631

いしかわ里山みらいファンド



ニッポン全国物産展 2026 出展者を募集

東京で11月20日
から開催



全国の地域に根ざしたご当地食、地元へ帰ると食べたくなるソウルフードを中心に、日本最大級のフードコートを設置する「**ご当地フードコート**」と、地域の魅力たっぷりの特産品が並ぶ「**ご当地物販コーナー**」(食品・非食品)の出展者を募集中です。全国商工会連合会販路開拓サイト「CANVAS」からご応募ください!

[締切：令和8年7月10日(金) 17:00 必着]

主催：全国商工会連合会 会場：東京都 池袋サンシャインシティ展示ホールA・B

期間：令和8年11月20日(金)～22日(日) ※11月19日(木) 搬入・設営

出展者負担：出展料3万3千円(税込)、基本設備以外のオプションレンタル備品費、電気工事費、出展に係る交通費、宿泊費、食事代、商品搬入・搬出費、販売スタッフ人件費等

※売上歩率はありませぬ。基本設備＝販売台及び出展社名表示プレート、フードコート：実演台(3尺)1台、物販：会議テーブル1台 出展者は会期3日間を通して販売に従事すること。

上記要件を満たさない場合であっても出展できる場合がありますのでお気軽にお問合せください。

全国連 CANVAS



【出展に関するお問合せ】

最寄りの商工会または石川県商工会連合会能登支所 TEL：076-204-6862

各種補助金のご紹介

【お問合せ】最寄りの商工会または
石川県商工会連合会
(TEL076-268-7300) まで



補助金 HP はこちらから↑

持続化補助金（一般型・通常枠）

〔第20回公募申請期間：11月5日～12月15日〕

申請枠	補助上限額	補助率
通常枠	50万円	2/3
インボイス特例	100万円	
賃金引上げ特例	200万円	
上記両特例を満たす	250万円	

【お問合せ】最寄りの商工会へ

持続化補助金（創業型）

〔第4回公募申請期間：11月5日～12月15日〕

申請枠	補助上限額	補助率
創業型	200万円	2/3
インボイス特例	250万円	

【お問合せ】最寄りの商工会へ

ものづくり補助金

〔第24次公募締切日：未定〕

補助対象事業枠	補助上限額 (従業員規模により異なります)	補助率
製品・サービス 高付加価値化枠	750～2,500万円	2/3
グローバル枠	3,000万円	2/3

※上記の表は、小規模事業者の補助内容です。大幅な賃上げに取り組む事業者については、補助上限額引上げの特例があります。

【お問合せ】サポートセンター：TEL050-3821-7013へ

デジタル化・AI導入補助金

〔第3次公募締切日：7月21日〕

〔通常枠〕〔第4次公募締切日：8月25日〕

補助額	5万円～150万円未満	150万円～450万円以下
機能要件	1プロセス以上	4プロセス以上
補助率	1/2以内 (最低賃金の条件により2/3以内)	
対象経費	ソフトウェア購入費、クラウド利用料、導入関連費	

【お問合せ】コールセンター：TEL0570-666-376へ

中小企業省力化投資補助金（一般型）

〔第7回公募締切日：7月下旬〕

補助対象	補助上限額 <従業員規模により異なります> (大幅な賃上げを行う場合)	補助率
個別現場の設備や事業内容に合わせた設備導入・システム構築	750～8,000万円 (1,000万円～1億円)	1,500万円まで 2/3 1,500万円を超える部分 1/3

上記の表は、小規模事業者の補助内容です。

【お問合せ】コールセンター：TEL0570-099-660へ

中小企業省力化投資補助金（カタログ型）

〔公募：随時受付〕

補助対象	補助上限額（大幅な賃上げを行う場合）			補助率
	従業員5人以下	6～20人	21人以上	
補助対象としてカタログに登録された製品等	200万円 (300万円)	500万円 (750万円)	1,000万円 (1,500万円)	1/2以下

石川県・事業承継に関するアンケート調査にご協力ください

石川県及び商工会は、能登の事業者さんを対象に事業承継の現状や今後のご意向を把握し、積極的な伴走支援を行っていくため、調査を実施いたします。

令和8年8月頃に能登鹿北・門前町・穴水町・能登町商工会管内の会員事業者のみなさんに、

アンケート調査票を郵送する予定です。
ご協力をお願いいたします。

石川県では、事業承継プラットフォーム (relay) と連携し、事業を引き渡したい方と受け継ぎたい方のマッチングを行っております。プラットフォームのサイトは、右の2次元コードからご覧ください。



みなさんの声をお聞かせください!



石川県商工労働部経営支援課
担当：枝久保・堤井 TEL：076-225-1525

事業承継・M&A補助金

〔15次公募締切日：7月24日〕

支援枠	補助上限額	補助率
事業承継促進枠	800～1,000万円	2/3
専門家活用枠		
買手支援類型	600～800万円	2/3
売り手支援類型	600～800万円	1/2 (条件により2/3)
小規模売り手支援類型	450万円	2/3
PMI推進枠		
PMI専門家活用類型	150万円	1/2
事業統合投資類型	800～1,000万円	2/3
廃業・再チャレンジ枠	150万円 (他枠併用時は加算)	2/3 (併用時は他枠に準拠)

【お問合せ】枠それぞれのコールセンターにお問合せください

公募締切日は、R8.6.19現在

補助金やセミナー、販売促進活動の情報などをいち早くメールでお届けします！

貴社のメールアドレスをご登録ください



—**無料**でご利用いただけます—
—メールは**随時発信**します—

〈お届けする主な情報〉

活用しやすい補助金

経営に役立つセミナー

大都市での販売会・商談会

商品・サービスのブラッシュアップ相談会等

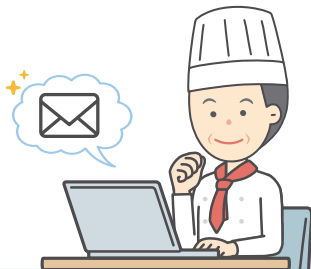

伝票整理が煩雑で 経理が進まない
人が足りず お客様を 待たせてしまう
人材育成にかかる 時間が取れない

こんなお悩みには

省力化ナビ

「省力化ナビ」は、中小企業・小規模事業者の省力化や生産性向上につながる解決策と取組のノウハウをイラストで直感的に把握できるサイトです。

省力化ナビの特徴

- **無料でカンタン**、4ステップだけで解決策のヒントが見つかります
Step1: 業種や従業員数など基本情報を入力
Step2: イラストから課題を選択
Step3: 具体的な解決策をイラストから選択
Step4: 選択した解決策の取組方法を確認
- 業種別に具体的な**取組事例**を紹介しています
- 省力化ナビを活用すると次の**補助金の採択審査で加点**されます
 - ☑中小企業省力化投資補助金（一般型）
 - ☑デジタル化・AI導入補助金

省力化ナビ

商工会の専門家派遣制度

県連合会では、能登半島地震や原材料価格高騰等の影響を受ける事業者の経営課題に対処するため、専門家を派遣し、事業者の状況やニーズに応じたきめ細やかなサポートを実施します。

昨年度は、1,300回を超える派遣を行っており、相談事業者は、商工会の経営指導員の伴走支援を受けています。

事業者の費用負担はありません。

原則3回まで派遣可能です（基本）。
事業再生や事業承継相談などは回数無制限です。

能登半島地震からの事業再建を図りたい

創業に向けた計画書を作成したい

生産性向上による収益改善に取り組みたい



新分野進出や、新商品の開発に取り組みたい

資金繰りの改善が見込めない中で、追加の資金調達のための事業計画を作成したい

お問合せは最寄りの商工会まで

石川県商工会連合会・相談窓口のご案内

無料

事業承継・事業再生等相談窓口

- 日程 7月16日(木)、8月20日(木)、9月17日(木)
- 時間 13:00～17:00
- 相談員 税理士 山根敏秀氏
- 場所 本部「相談室」

労務相談窓口

窓口	本部	能登支所
相談員	社会保険労務士 大杉直寛氏	社会保険労務士 中越謙一氏
時間	10:00～17:00	10:00～16:00
日程	7月 3日(金)、6日(月)、10日(金)、13日(月)、17日(金)、23日(木)、28日(火)、31日(金)	1日(水)、8日(水)、15日(水)、29日(水)
	8月 3日(月)、7日(金)、10日(月)、14日(金)、21日(金)、24日(月)、28日(金)、31日(月)	5日(水)、12日(水)、19日(水)、26日(水)
	9月 4日(金)、8日(火)、9日(水)、16日(水)、18日(金)、24日(木)、25日(金)、29日(火)	2日(水)、9日(水)、16日(水)、30日(水)

DX・生産性向上

窓口	本部	能登支所
相談員	富田龍樹氏	道上貴子氏
時間	10:00～17:00	10:00～16:00
日程	7月 2日(木)、7日(火)、10日(金)、14日(火)、17日(金)、22日(水)、23日(木)、28日(火)	1日(水)、8日(水)、15日(水)、22日(水)、29日(水)
	8月 4日(火)、7日(金)、14日(金)、18日(火)、20日(木)、25日(火)、27日(木)	5日(水)、19日(水)、26日(水)
	9月 1日(火)、4日(金)、8日(火)、11日(金)、15日(火)、17日(木)、25日(金)、29日(火)	2日(水)、9日(水)、16日(水)、30日(水)
		9日(木)、16日(木)
		6日(木)、13日(木)
		3日(木)、10日(木)

【相談場所】

【広域指導センター（本部）】

金沢市鞍月2丁目20番地 石川県地場産業振興センター新館3階
TEL 076-268-7300

【広域指導センター能登支所】

七尾市中島町河崎ヌ部31番地 七尾市中島健康福祉センター
すこやか内 TEL 076-204-6862

日程は変更になる場合があります。相談ご希望の方は、最寄りの商工会 または 石川県商工会連合会の各窓口へ事前にご連絡ください。
なお、各窓口には、上記相談員のほか専門経営指導員が常駐しておりますので、経営のことでお困りの方はお気軽にご相談ください。

商工会おすすめの安心共済・3800人加入の人気共済

傷害共済

請求漏れは
ございませんか？

例えば、毎月2千円（I型）で入院共済金「日額1万円」
通院共済金「日額4千円」を保障！

加入は随時
受け付けています

次のような工作中・日常生活の「ケガ」が対象となります。



※通院共済金で、柔道整復師（接骨院、整骨院）による治療は、傷病別に支払日数の制限があります。

詳しくは商工会までお問合せください

石川県中小企業共済協同組合

働き方改革・労務管理全般

について社会保険労務士等の専門家が
無料でご支援いたします。

相談例

- ✓ 同一労働同一賃金への対応
- ✓ 助成金利用で生産性と賃金アップ
- ✓ 育児介護や女性活躍推進への対応
- ✓ 36協定や就業規則の見直し
- ✓ 時間外労働の上限規制への対応
- ✓ ハラスメント防止対策

セミナー講師（ハラスメントや助成金等）も無料で派遣いたします。

電話やメールでの相談のほか、オンライン（Zoom等）や専門家が訪問して相談対応も無料でご利用できます。

当センターは、国の事業として厚生労働省の委託を受け、全国社会保険労務士会連合会が運営しています。



石川働き方改革推進支援センター

受付時間：9：00～17：00（土日祝日・年末年始除く）

フリーダイヤル：0120-319-339

FAX：076-204-8016

e-mail：ishikawa@workstylereform.net

住所：〒920-0027

金沢市駅西新町3-1-10 NEWSビル8階



副業・兼業人材活用促進事業補助金のご案内

いしかわ就職・定住総合サポートセンター（ILAC）では、副業・兼業人材を活用する県内企業を対象に、「人材会社等に支払う紹介手数料」、「副業・兼業人材に支払う報酬及び交通費・宿泊費」の一部を補助します。

補助率

- ・紹介手数料、報酬の合算額の**80%**
※補助上限額**45万円**
- ・交通費、宿泊費の合算額の**80%**
※補助上限額**40万円**

対象者 (要件)

- ・ILACと連携する人材会社や金融機関を通して、副業・兼業人材とマッチングした県内企業であること
- ・過去にILACの副業・兼業事業を活用していない県内企業であること
- ・交通費、宿泊費の補助対象者は、能登6市町の企業であること（珠洲市、輪島市、七尾市、能登町、穴水町、志賀町）

申請 締切

令和9年2月28日（日）

【お問合せ・申請先】

石川県副業・兼業人材補助金事務局

TEL：076-225-1672



令和9年3月新規高等学校卒業者の 就職に係る主な確認事項・申合せ事項

～就業・採用活動の円滑な実施及び生徒が学業に専念できる環境確保のために～

1 確認事項

- (1) 推薦及び選考開始の期日
 - ア 推薦開始 令和8年9月5日以降
 - イ 選考開始 令和8年9月16日以降
- (2) 求人申込みの手続き等
 - ア 公共職業安定所の求人票受付業務開始 令和8年6月1日以降
 - イ 高等学校の求人票受理開始 令和8年7月1日以降

2 申合せ事項

- (1) 学校訪問の開始時期について
7月1日以降としますが、学校の事前の了解のもと6月1日から行うことができます。
- (2) 就業開始期日について
令和9年4月1日以降が望ましいが、実習や研修等の目的的就業としては、卒業式後とします。
- (3) 文書募集について
令和8年7月1日以降です。

お問合せ 石川労働局職業安定課 TEL 076-265-4427

事業主の皆様へ

公正な採用選考のために 自社の採用基準や選考方法を確認しましょう

◇次の**14事項**に関する質問等を行うことは、公正な採用選考に反します。

本人に責任のない事項	①本籍・出生地 ②家族 ③住宅状況 ④生活環境・家庭環境
本来自由であるべき事項 (思想・信条にかかわること)	⑤宗教 ⑥支持政党 ⑦人生観・生活信条 ⑧尊敬する人物 ⑨思想 ⑩労働組合・学生運動などの社会運動 ⑪購読新聞・雑誌・愛読書
採用選考の方法	⑫身元調査 ⑬本人の適性・能力に関係ない事項を含んだ応募書類の使用 ⑭合理的・客観的に必要性が認められない採用選考時の健康診断

厚生労働省 都道府県労働局 ハローワーク

お問合せ 石川労働局職業安定課 TEL 076-265-4427

◆◆◆ 各地イベント・セミナー案内 ◆◆◆

商工会	開催期日・場所	イベント名	内容等	お問合せ先
白山	7月18日(土) 13:00～ ～19日(日) 10:00～ 場所：白山市白峰地区内	白山まつり(白峰)	このお祭りは泰澄大師が白山を開山したことを起源とするもので、白峰地区の伝統と文化が息づいています。白みこしや泰澄行列、かんこ踊りの輪踊りのほか、延命水山台曳きなどが行われます。重伝建の町並み散策の後「絹肌の湯」と呼ばれている白峰温泉総湯でお湯にゆっくりつかるといいですね。白峰の奥深い歴史と文化に触れられる2日間です。	白峰観光協会 TEL:076-259-2721
能美市	7月25日(土) 12:00～21:30 ～26日(日) 12:00～21:00 場所：能美市根上総合 文化会館周辺	第63回 能美市 根上り七夕まつり	高さ18mのジャンボ七夕飾りが夏の夜空を彩ります。「踊りの夕べ」、「打ち上げ花火」など、イベントが盛りだくさん企画されております。	能美市企画振興部 企画地域振興課 TEL:0761-58-2212
かほく市	7月25日(土)～26日(日) 場所：3会場(外日角海岸、大海川河川敷、かほく市役所周辺)	サマーフェスタ in かほく	海・川・街の3会場で繰り広げられる夏の大イベントです。25日に開催される海ビーチフェスタでは、子ども地引網体験と砂像作り、川リバーフェスタでは、鮎つかみ体験、街キャッツフェスタでは、猫の仮装で自慢のダンス・パフォーマンスを披露する猫にゃんグランプリと豪華花火大会があります。26日には白ギス釣り大会が実施されます。	かほく市商工会 TEL:076-204-6822
白山	7月26日(日) 8:30～12:00 場所：大日川河川敷 (白山市別宮町)	大日川清流フェス ティバル	大日川の清流で鮎のつかみ取り体験ができます。会場は、別宮大橋と出合大橋の間の川で、自分でとった鮎をその場で焼いて食べられる炭焼きコーナーも用意されます。大人も子供もアユを捕まえようと必死になる楽しいイベントです。 ※詳細、お申込み方法は公式WEBサイトからご確認ください。 https://dngrsfes.wraptas.site	大日川清流フェス ティバル実行委員会 メール:dngrsfes@gmail.com
川北町	8月1日(土) 17:30～21:00 場所：手取川簡易 グラウンド	第41回川北まつり 「手取の火まつり」	夏の夜空を真っ赤に染め上げる、高さ約40mの大かがり火をバックに、豊作の祈りを込めた「虫送り太鼓」や「送り火」、「手取穴龍太鼓」などが次々と披露されます。クライマックスには創作スターマイン等が打ちあがる北陸最大級の北國大花火川北大大会が行われ、夜空いっぱい咲き乱れる大輪の花火に、会場中が熱気に包まれます。	川北町商工会 TEL:076-204-6817
白山	8月9日(日) 15:00～21:00 場所：道の駅一向一揆の 里周辺	鳥越一向一揆まつり	一向一揆最後の砦「鳥越城」で織田信長軍と激しい攻防を繰り広げた先人の遺徳をしのぶお祭りです。キッチンカー、飲食テントが並び、グルメや踊りの夕べなども楽しめます。夜には、1万本のロウソクを灯す「鳥越万灯華(まんとわか)」や、北國花火大会も開催されます。山間部の花火大会は、雄大な音と光が大自然に反響し迫力満点です。	鳥越一向一揆まつり 実行委員会 TEL:076-254-2011
能美市	8月22日(土) 14:00～21:30 場所：能美市役所本庁舎 周辺 ※雨天の場合は翌日に順延	第43回 辰口まつり	夜にはメインイベントの「じょんから踊りコンクール」が開催されます。揃いの浴衣や工夫を凝らした華やかな衣装の踊り子達で大変賑わいます。様々なステージイベントや打ち上げ花火など、盛りだくさんの企画があります。	能美市企画振興部 企画地域振興課 TEL:0761-58-2212



令和8年度
業務改善助成金のご案内

この助成金は、中小企業・小規模事業者の生産性向上を支援し、事業場内で最も低い賃金(事業場内最低賃金)の引上げを図るための制度です。

賃金引上げ + 設備投資等 → **設備投資等に要した費用の一部を助成**

機械設備や業務管理システムの導入、コンサルティングなど

最大 600万円

申請期間
9月1日から、石川県の地域別最低賃金発効日の前日^(※)まで
(※前年度は10月7日)



助成金の詳細、
申請方法はこちら

お問合せ：業務改善助成金コールセンター ☎0120-366-440 (受付時間：平日9:00～17:00)

申請締切
令和9年3月10日

奨励金の詳細、
申請方法はこちら



石川県業務改善奨励金

もあわせてご活用ください

国の業務改善助成金の自己負担分の1/2を支援します ※上限あり

お問合せ：石川県賃上げ事業者支援センター ☎0120-500-912 (受付時間：平日10:00～17:00)



明治32年の創業以来、地域に親しまれてきた「勝崎館」の外観

明治三十二年創業の「勝崎館」は、石川県津幡町で長年愛されてきた老舗料理旅館です。
旬の食材を使用した料理、薪で沸かすお風呂が自慢で、地元客からも強い支持を受けてきました。

行きます。聞きます。提案します
そして 伴走します
～商工会の支援事例～ **44**
絶対諦めさせない！度重なる激甚災害からの営業再開への徹底支援
支援先：勝崎館
URL：https://www.katsuzakikan.com
支援者：羽咋市商工会 岡本和也（支援当時は、津幡町商工会所属）

創業百二十余年の「地域の宝」を守るという強い決意
このような中、商工会は、追い詰められていました。検討するほどの厳しい状況に迫り、一時は廃業を
特に、令和六年能登半島地震では、豪雨災害からの復旧後、間もなく発生したこともあり、一時は廃業を検討するほどの厳しい状況に迫り、一時は廃業を
害に見舞われました。

そんな中、令和五年七月の豪雨による床上浸水に加え、復旧直後の令和六年能登半島地震による被災という、二度にわたる甚大な災害に見舞われました。

明治から続く老舗を襲った試練から「地域の宝」を守るという決意で支援



薪で沸かすこだわりのお風呂

のもと、伴走支援を開始しました。

迅速な情報提供とモチベーションの維持

支援の第一歩は、被災直後の現場訪問による状況把握と支援情報の提供でした。不安を抱える事業者に対し、国や県、町が実施する複雑な支援策を整理し、逐次提供しました。

また、地震の際は、他県における過去の震災復興事例を紹介し「必ず再建できる」という強い信念と決意を共有し続けました。
この継続的な声掛けが、事業者のモチベーション維持につながりました。



浸水被害を受けた床の乾燥風景

補助金と資金調達の徹底支援により財務面の不安を解消

早期復旧に向けた大きな課題は、復旧費用の確保であり、再建の鍵は「なりわい再建支援補助金」の活用でした。

そこで、同補助金の申請に向け、膨大な書類作成を支援するため、県の事業者支援センターへの同行や施工業者との打合せに同席し、徹底的な情報共有を図りました。

また、日本政策金融公庫や民間金融機関との金融調整により、事業継続に必要な再建資金の確保に目処をつけるなど、財務面での不安を一つずつ解消していききました。

希望を繋ぎ通常営業再開へ

これらの伴走支援により、宴会や宿泊を順次再開し、昨年十一月には通常営業として完全再開することが出



勝崎館5代目当主の勝崎 猛さんと女将の勝崎 ゆきさん

また、二度の被災を経験し、乗り越えたことで、防災意識の高まりから、BCP（事業継続計画）の策定も行い、より強靱な経営体質へと進化しました。
商工会はこれからも、地域の宝と未来を支えるために寄り添い続けます。

- 担当経営指導員から一言
- 絶望的な状況下でも「またお客様を迎えたい」と前を向く店主の姿に、支援する側の私たちが勇気づけられました。
 - 単なる「手続きの支援」ではなく、同じ目線で悩み、解決策を模索する「心の伴走」が、今回の再建には不可欠だったと感じています。

勝崎館

〒九二九-〇三三二
石川県津幡町字庄イニ
TEL 〇七六-二八九-二六二

この事例は、令和七年度石川県商工会優秀支援事例の優秀賞を受賞しました。